

VÝZVA K PODÁNÍ NABÍDKY

na vypracování

ENERGETICKÉ STUDIE BUDOVY

V souvislosti s plánovanou opravou nebo zateplením pláště domu poptáváme energetickou studii budovy se zaměřením na izolaci vnějšího pláště. Studie bude využita jako zadání pro projektanta, výpočet návratnosti a plánování financování a dotací.

Dům ve vlastnictví našeho SVJ jsou 2 z celkem 4 sekcí budovy stavební soustavy Larsen – Nielsen o 10 NP, kolaudované v roce 1982. Dům má vyměněna okna za plastová, zateplenou střechu, jinak bez úprav. Stav vnějšího pláště domu odpovídá stáří, na některých stropních panelech lodžii však již dochází k poruchám (narušení betonu na spodní hraně, výjimečně i s obnažením výztuže).

Studii požadujeme vypracovat pro 3 varianty:

- „Bez projektu“, tj. samotná sanace vnějšího pláště bez zateplení tak, aby se zabránilo statickým poruchám,
- „Investičně úsporné zateplení“, tj. sanace pláště + zateplení úsporného provedení,
- „Komplexní zateplení“, tj. sanace pláště + zateplení optimálního rozsahu vč. lodžii, ostění oken, soklu – odstranění tepelných mostů, použití bezúdržbových povrchových úprav atd.

Každá varianta bude zahrnovat:

- Technický popis včetně řezů (sanace betonu, stěna, lodžie, lodžiová stěna, ostění oken,...),
- Agregovaný rozpočet,
- Předpokládanou průměrnou roční spotřebou energie na vytápění,
- Dosaženou třídu energetické náročnosti.

Podklady, které můžeme poskytnout:

- Projektovou dokumentaci zateplení střechy,
- Půdorysy (z dokumentace ke kolaudaci),
- Spotřebu energie na vytápění několik let nazpět,
- Osobní prohlídky a měření v domě,
- PENB, pořízený ze zákonné povinnosti v roce 2014.

Případné podrobnosti sdělíme e-mailu nebo telefonu níže.

Termín pro předložení nabídek je 5. květen 2017.

V Praze dne 21. dubna 2017

SVJ domu Imrychova 882-883
Tomáš Krčma
předseda výboru

Přílohy: Pohled na dům (fotografie, výkres), půdorys typického podlaží

SPOLEČENSTVÍ VLASTNÍKŮ JEDNOTEK domu Imrychova 882-883

se sídlem v Praze 4, Imrychova 882/7, 143 00 Praha 4



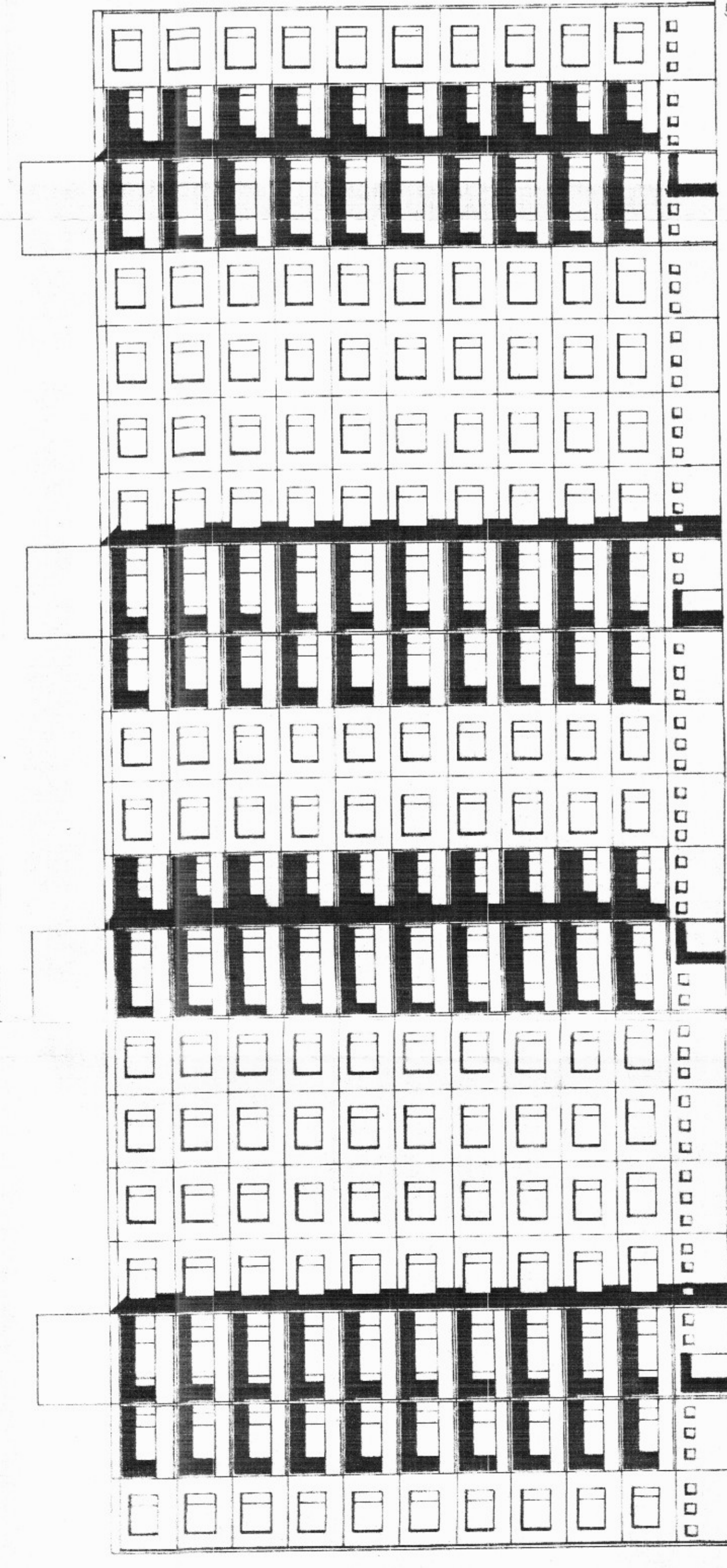
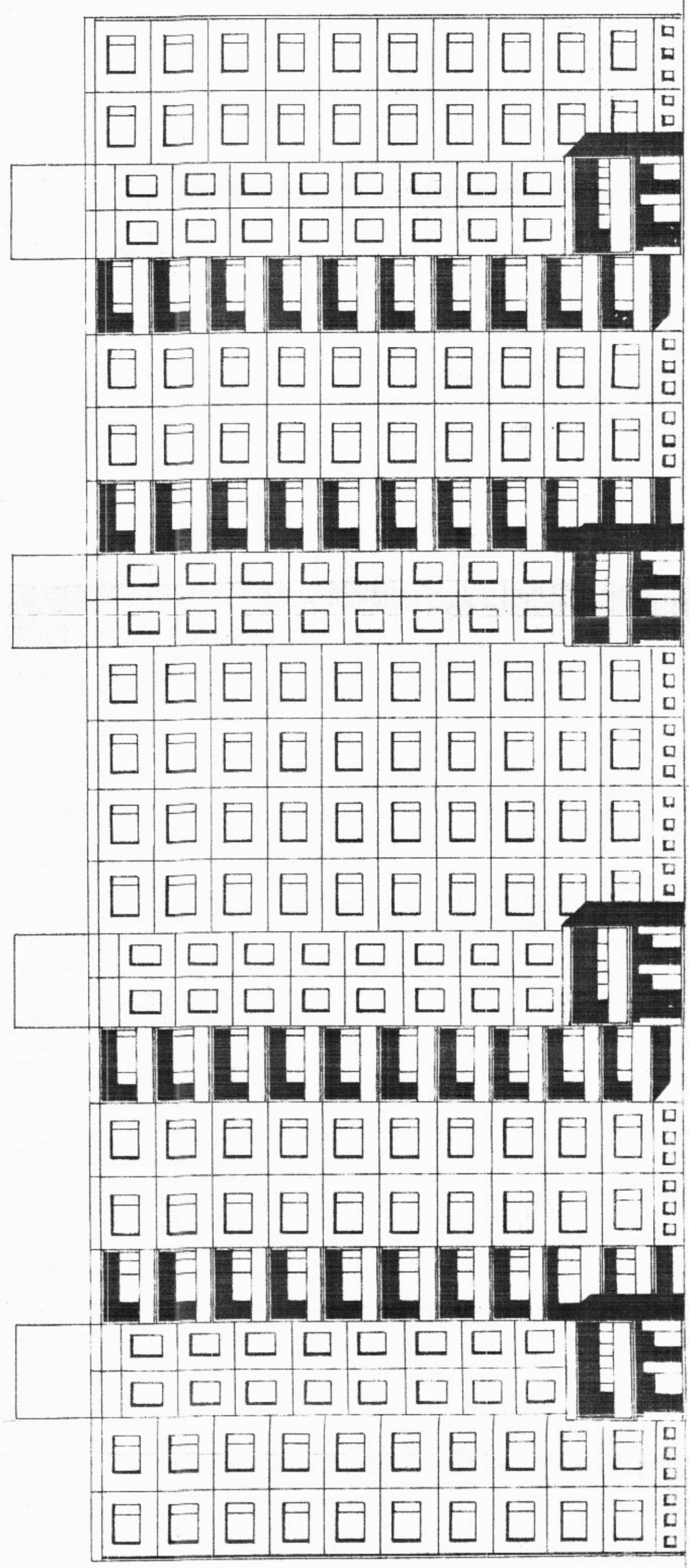

byt.obj 1.01

ODPORNOSTI
OBY P.Č. A. 4
ověřuje se podříditel
režisérství 22. 12. 1980

| | | | | | |
|-------------------|------|---------------|-------|----------------|--|
| Právní ústava | | PRÁVA 7 | | Ing. Mojib K | |
| Právní ústava | | KOSTELNÍ 4 | | Křivčickí | |
| Datum vypracování | | Vznikl | | Formát | |
| Květen 1980 | 1980 | 1 | 12A/4 | Úp. 1:200 | |
| Výpracoval | | Podpis | | Číslo strany | |
| Zemřel | | Ustanovitel | | 11-5701 | |
| Ing. J. K. K. | | Ing. J. K. K. | | 01.00.02 | |
| Ing. J. K. K. | | Ing. J. K. K. | | ARCH. | |
| Ing. J. K. K. | | Ing. J. K. K. | | Archivní číslo | |
| Ing. J. K. K. | | Ing. J. K. K. | | Číslo přílohy | |
| Ing. J. K. K. | | Ing. J. K. K. | | 2 | |

PRÁVNÍ ÚSTAVA
MOSTEL RÁDU PRACE
Právní ústava
Ing. J. K. K.

ČESTOVÝCH BZ FMV PRÁZE 4 - LHOJKA
Kčce 1414.149.01
pohledy
I Ú FMV

